



# Międzynarodowe zawody w biegu na orientację Pomorze Sprint Cup 2022 World Ranking Event

**Grudziądz 3-5.06.2022r.**  
[www.pomorzesprintcup.pl](http://www.pomorzesprintcup.pl)

## Biuletyn Nr 1

### 1. Organizator

Uczniowski Międzyszkolny Klub Sportowy w Kwidzynie  
82-500 Kwidzyn, ul. Warszawska 13, [www.umskkwidzyn.pl](http://www.umskkwidzyn.pl)

Współorganizator:

Liga Obrony Kraju

86-300 Grudziądz, ul. Cegielniana 3

Urząd Miejski w Grudziądzu

86-300 Grudziądz, ul. Ratuszowa 1

Polski Związek Orientacji Sportowej

00-024 Warszawa, Al. Jerozolimskie 30/21, [www.orienteing.org.pl](http://www.orienteing.org.pl)

### 2. Data i miejsce

03-05.06.2022r. - Grudziądz

### 3. Kontakt

Dyrektor zawodów – Tomasz Müller – tel. +48 500 175 747, e-mail: [bno@umskkwidzyn.pl](mailto:bno@umskkwidzyn.pl)

Kontroler IOF – Jerzy Antonowicz – tel. +48 603 923 897, e-mail: [jerzy.antonowicz@gmail.com](mailto:jerzy.antonowicz@gmail.com)



MIASTO  
GRUDZIĄDZ



#### 4. Program zawodów

03.06.2022r. (piątek)	E1 - Grudziądz (WRE)	16.30 – 18.30
04.06.2022r. (sobota)	E2 - Grudziądz E3 - Grudziądz	10.00 – 12.00 16.30 – 18.30
05.06.2022r. (niedziela)	E4 - Grudziądz Podsumowanie zawodów	10.30 – 12.30 13.00

#### 5. Forma zawodów

Trzydniowe, 4- etapowe, indywidualne zawody w sprinterskim biegu na orientację, zaliczane do Rankingu PZOS, z rankingiem 1100.

2 etapy zaliczane do Rankingu Światowego (World Ranking Event). Organizatorzy oczekują na ostatnie pozwolenia na użytkowanie terenów zawodów i najdalej do 15.02.2022 r. na stronie internetowej organizatora potwierdzą, które z etapów zaliczane będą do World Ranking Event

#### 6. Mapy

4 nowe mapy w nowym terenie, nigdy nie wykorzystywanym podczas zawodów w biegu na orientację, aktualność wszystkich map maj 2022 r. standard ISSprOM 2019

#### 7. Teren zawodów

Wszystkie trasy wytyczone będą w terenie miejskim, z wykorzystaniem części Starego Miasta w Grudziądzu i historycznych obiektów miejskich oraz osiedla mieszkaniowego o bardzo nieregularnej zabudowie wraz położonym na wzgórzu osiedlem domów jednorodzinnych.

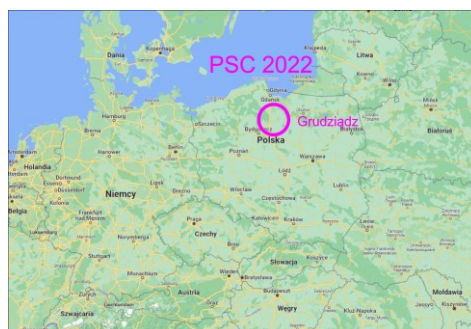

#### 8. Obszary objęte embargiem

Wyznaczone tereny na obszarze administracyjnym miasta Grudziądz, zaznaczone na mapkach poniżej objęte są embargiem, a zawodników, trenerów i osoby, które poprzez znajomość terenu mogą wpływać na wyniki zawodów, obowiązuje zakaz wchodzenia do stref objętych embargiem. Obszary te objęte są embargiem do dnia ukazania się Biuletynu nr 2. W Biuletynie nr 2 podane zostaną szczegóły dotyczące terenów zawodów, na których utrzymane zostanie embargo i specjalne zasady organizatora obowiązujące w dniu zawodów.



MIASTO  
GRUDZIĄDZ





1. Historyczna część Twierdzy Grudziądz
2. Stare Miasto na obszarze pomiędzy ulicami: Zamkową, Solną, Wybickiego, Kosynierów Gdyńskich, Sienkiewicza i Alejami 23 Stycznia i Królowej Jadwigi
3. Obszar pomiędzy ulicami: Piłsudskiego, Armii Krajowej, Kochanowskiego, Waryńskiego, Czarna Droga i Rapackiego

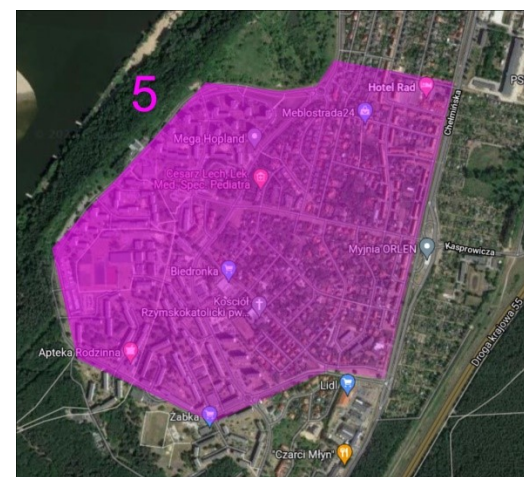
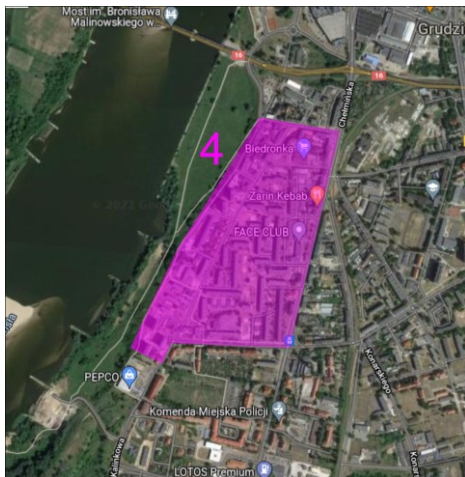

4. Osiedle Kopernika - obszar pomiędzy ulicami: Chełmińską, Bydgoską, Kalinkową i Brzeźną
5. Osiedle Strzemięciny i Osiedle Chełmińskie - obszar pomiędzy ulicami: Chełmińską, Wyspiańskiego, Śniadeckich i Stromą

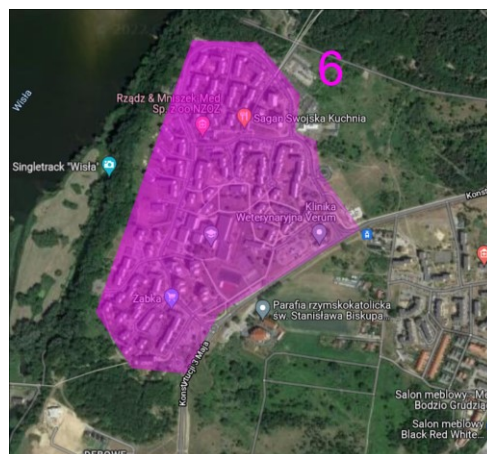

6. Osiedle Rządź - obszar pomiędzy ulicami: Konstytucji 3 Maja i Jana III Sobieskiego



## 9. Kategorie wiekowe

Sportowe:

Kobiety – W10, W12, W14, W16, W18, W20, W21E (WRE), W21A, W35, W40, W45, W50, W55, W60, W65, W70, W75

Mężczyźni – M10, M12, M14, M16, M18, M20, M21E (WRE), M21A, M35, M40, M45, M50, M55, M60, M65, M70, M75, M80, M85, M90

Rekreacyjne:

- 10R - Rodzinna (bardzo łatwa, krótka, dla początkujących i dla rodzin z dziećmi)

- Open 1 - łatwa, krótka, dla początkujących

- Open 2 - trudniejsza, dłuższa, dla średniozaawansowanych

Organizator zastrzega sobie prawo do łączenia kategorii w przypadku małej ilości zgłoszeń.

Wszyscy zawodnicy startujący w kategorii W21E i M21E muszą posiadać licencję zawodniczą IOF

## 10. Zgłoszenia

Pierwszy termin zgłoszeń do **15.04.2022** roku

Ostateczny termin zgłoszeń do **16.05.2022** roku.

**Ze względu rozgrywania jednego z etapów na terenie o charakterze historycznym należącym do Wojska Polskiego i procedury Służb Kontrwywiadu Wojskowego, nie będą możliwe zgłoszenia po ostatecznym terminie zawodników nieposiadających polskiego obywatelstwa.**

Zgłoszenia wszystkich kategorii przyjmowane będą poprzez formularz zgłoszeniowy na stronie PZOS <https://orienteering.org.pl/pzos/entries>

Zawodnicy kategorii W21E i M21E na biegi WRE zgłaszają się obowiązkowo również przez formularz zgłoszeniowy IOF:

[IOF Eventor - Event information: Pomorze Sprint Cup 2022 \(orienteering.org\)](#)

Zgłoszenia po 16.05.2022 r. tylko dla zawodników z polskim obywatelstwem, możliwe wyłącznie w miejsce wakatów.

## 11. System potwierdzania punktów

Na wszystkich etapach używany będzie elektroniczny system pomiaru czasu SPORTIdent AIR+.

## 12. Opłaty startowe

	I termin do 15.04.22		II termin do 16.05.22		po terminie	
	1 etap	4 etapy	1 etap	4 etapy	1 etap	4 etapy
W/M 10N, 10R, W/M10	20	60	30	90	40	120
W/M12-16	30	90	40	120	50	150
W/M 18+, Krótka, Średnia	40	120	50	150	60	180
W/M 21E	55	165	75	225	90	270
*Mieszkańcy	25	75	30	90	40	120

**Zgłoszenie jest ważne wyłącznie po dokonaniu opłaty startowej. O dacie rejestracji zgłoszenia decyduje data zapłaty.**

\* Mieszkańcy zameldowani na terenie Grudziądza, nieposiadający licencji sportowej PZOS



MIASTO  
GRUDZIĄDZ



## Uwaga.

**Wszyscy zawodnicy z pierwszej „20” Sprint World Ranking aktualnego na 31 marca 2022, którzy zgłoszą się i dokonają opłaty startowej w I terminie do 15.04.2022 r. mają zapewniony start z opłatą w wysokości 25%.**

**Wszyscy zawodnicy z miejsc „21-50” Sprint World Ranking aktualnego na 31 marca 2022, którzy zgłoszą się i dokonają opłaty startowej się w I terminie do 15.04.2022 r. mają zapewniony start z opłatą w wysokości 50%.**

- a) Zgłoszenia i wpłaty po 16.05.2022r. – opłaty ujęte w II terminie + 50 %
- b) Rezygnacja z biegu do 16.05.2022r. – zwrot 50 %, po tym terminie wpłaty nie podlegają zwrotowi
- c) Wypożyczenie karty SI SIAC– 10 zł za 1 etap, 30,00 zł za 4 etapy
- d) Zgubienie karty SI organizatora – 300,00 zł
- e) Zmiana zawodnika, zmiana kategorii wiekowej lub zmiana nr karty SI po 16.05.2022r. – 10 zł
- f) Niepełnoletni zawodnicy indywidualni mogą startować w zawodach wyłącznie za pisemną zgodą opiekunów prawnych (do pobrania [www.pomorzესprintcup.pl](http://www.pomorzესprintcup.pl) w zakładce „Biuletyny”), którą opiekun prawny dostarcza do sekretariatu zawodów.

## 13. Płatność:

Wszystkie opłaty dokonuje się na konto:

**UMKS Kwidzyn, ul. Warszawska 13, 82-500 Kwidzyn**

**Santander Bank Polska S.A. O/Kwidzyn nr 93 1090 2620 0000 0001 1800 4820**

w treści przelewu proszę napisać – opłata startowa „Pomorze Sprint Cup 2022” i nazwę klubu

## 14. Zakwaterowanie i wyżywienie

Organizatorzy czynią starania aby pośredniczyć w organizacji noclegów i wyżywienia w internacie szkolnym w okolicy centrum Grudziądza oraz w domkach letniskowych i na campingu (dla namiotów i karawanów) w bezpośrednim sąsiedztwie Jeziora Rudnickiego. Więcej informacji pojawi się na stronie [www.organizatora](http://www.organizatora.pl).

## 15. Nagrody w klasyfikacji generalnej (suma czasów z 4 etapów)

Kategorie W/M 10 - W/M 14 oraz W/M 21A – miejsca 1-3 dyplomy i drobne nagrody rzeczowe  
– miejsca 4-6 dyplomy

Kategorie W/M 35+ – miejsca 1-3 dyplomy i drobne nagrody rzeczowe

**Kategorie W/M 16, 18, 20, 21E – miejsca 1-3 dyplomy i nagrody pieniężne**

Wszystkie kategorie sportowe – miejsca 1-3 pamiątkowe statuetki lub medale

10R – wszyscy zawodnicy dyplomy i drobne upominki

Open 1, Open 2 – miejsca 1-3 dyplomy i drobne upominki

## 16. Klasyfikacja drużynowa

Do klasyfikacji drużynowej zaliczane są wyniki z 1, 2 i 3 etapu zawodów.

Na każdym z tych etapów punktuje 12 najlepszych zawodników we wszystkich kategoriach wiekowych

Zawodnicy zdobywają punkty wg klucza:

Miejsce	1	2	3	4	5	6	7	8	9	10	11	12
Punkty	15	12	10	9	8	7	6	5	4	3	2	1



MIASTO  
GRUDZIĄDZ



Szczegółowy regulamin klasyfikacji drużynowej znajduje się na stronie zawodów [www.pomorzesprintcup.pl](http://www.pomorzesprintcup.pl) w zakładce „Biuletyny”

## 17. Zasady i informacje ogólne

### 16.1 Zasady zawodów

Zawody przeprowadzone zostaną w oparciu o przepisy IOF w biegu na orientację obowiązujące od 1 stycznia 2022 r.

### 16.2 Zasady antydopingowe

Zabronione jest stosowanie środków dopingowych.

W zawodach w kategoriach W21E i M21E stosowane będą przepisy antydopingowe IOF obowiązujące od 1 stycznia 2022 r. Zawodnicy, zgłaszając się na zawody potwierdzają, że podlegają sankcjom w przypadku jakiegokolwiek przestępstwa dopingowego.

Pozostałych zawodników obowiązują przepisy Polskiej Agencji Antydopingowej POLADA

### 16.3 Klimat

W Grudziądzu średnia temperatura na początku czerwca waha się między 20 a 30 ° C w ciągu dnia.

### 16.4 Wizy pobytowe

Warunkiem przyjazdu do Polski jest ważny paszport. W przypadku osób podróżujących z niektórych krajów wymagana jest wiza lub inne dokumenty. Jeśli zawodnicy potrzebują pozwolenia na przyjazd do Polski lub wizę, prosimy o kontakt z właściwą ambasadą.

## 18. Uwagi

- wszyscy uczestnicy biorą udział w zawodach na własną odpowiedzialność
- kluby i instytucje zgłaszające odpowiedzialne są za posiadanie i aktualność badań lekarskich zgłaszanych zawodników.
- Organizator zastrzega sobie prawo do ostatecznej interpretacji niniejszego Biuletynu
- O wszystkich sprawach spornych decyduje sędzia główny zawodów
- uczestnicy, zgłaszający się na Pomorze Sprint Cup 2022 indywidualnie lub za pośrednictwem klubów bądź innych jednostek organizacyjnych, wyrażają zgodę na publikowanie ich wizerunku, imienia i nazwiska oraz roku urodzenia, w relacjach z zawodów zamieszczanych w mediach, wynikach, protokołach końcowych, materiałach marketingowych zawodów, mediach społecznościowych i stronie internetowej zawodów
- zawodnicy ubezpieczają się we własnym zakresie.
- organizator zapewnia opiekę medyczną w czasie trwania etapów zawodów.
- podczas pokonywania tras wszyscy zawodnicy mają bezwzględny obowiązek stosowania się do przepisów ruchu drogowego oraz wszelkich zaleceń i nakazów organizatora
- podczas wszystkich etapów w centrum zawodów dostępne będzie bezpłatne przedszkole dla dzieci uczestników pokonujących trasy biegu
- wszyscy zawodnicy mają bezwzględny obowiązek stosowania się do obowiązujących w Polsce w dniu zawodów przepisów związanych z przeciwdziałaniem COVID-19

**Zapraszamy i do zobaczenia w Grudziądzu**  
**ORGANIZATORZY**

