

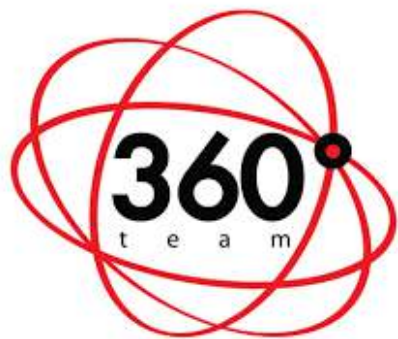

**Mistrzostwa Polski
w Narciarskim Biegu na Orientację**

Krzywa gm. Sękowa

31.1 - 1.2.2026



BIULETYN NR 1

Organizator:

Stowarzyszenie „Team 360 stopni”

Zespół Organizacyjny:

Kierownik zawodów: Tomasz Skiba - tel. 665 372 889

Sędzia główny : Jan Lenczowski

Bartosz Niebielski, Katarzyna Migdał, Adam Lenczowski

Współpraca:

Centrum Narciarstwa Biegowego w Krzywej

Gmina Sękowa,

Nadleśnictwo Gorlice

Chyża Hani

Gminny Dom Kultury Sękowa

Stowarzyszenie Rozwoju Sołectwa Krzywa

PROGRAM:

MP, PN, MPW - SPRINT – sobota

MP, PN, MPW - ŚREDNI – sobota

MP, PN, MPW, open - KLASYCZNY – niedziela

MAPA KRZYWA

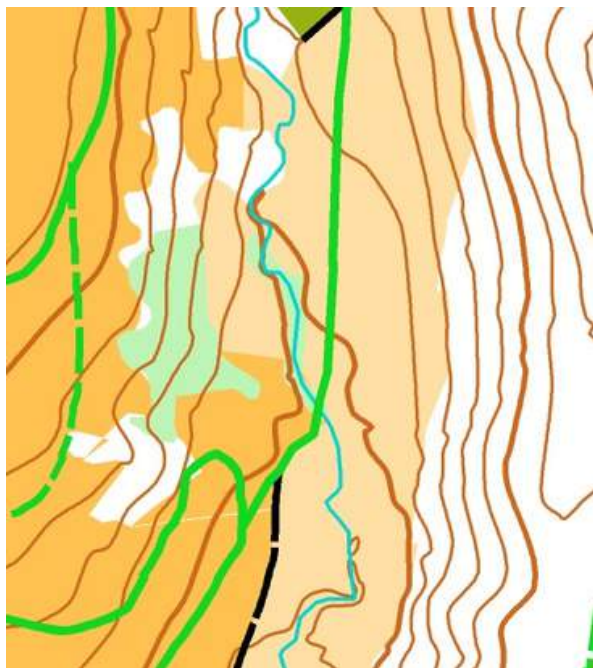

Mapa: Krzywa NBnO
ISSkiOM 2019
Skala: 1:10 000
Cięcie warstwiczne: 5 m
Mapa: Jan Lenczowski
Aktualność: grudzień 2024



Teren zawodów:

Łąki otaczające wieś Krzywa wraz z przyległymi lasami, teren górski, raczej umiarkowanie stromy. Część tras zostanie wykonana za pomocą ratraka, część za pomocą skutera śnieżnego, a mniejsze drogi w lesie będą miały założony ślad narciarski. Las jest mieszany, z przewagą jodły, o różnej przebieżności, można poruszać się zarówno po trasach przygotowanych i oznaczonych na mapie, jak i na azymut.

Warunki udziału w zawodach:

W zawodach mogą brać udział wyłącznie zawodnicy spełniający warunki zawarte w Przepisach BnO oraz Regulaminach Sportowych obowiązujących w roku 2025

**System potwierdzania PK:
SPORTIDENT - bezdotykowy**

Biuro zawodów:

Centrum Narciarstwa Biegowego w Krzywej:

lokalizacja

Kategorie

PUCHAR NAJMŁODSZYCH

K-12, M-12, K-14, M-14

MISTRZOSTWA POLSKI

K-17, M-17, K-20, M-20 K-21, M-21

MISTRZOSTWA POLSKI WETERANÓW

K-35, M-35, K-45, M-45, K-55, M-55, K-65, M-65

Popularyzacyjne: Trasa Open, tylko w niedzielę.

Możliwe jest łączenie kategorii w przypadku małej liczby zgłoszeń.

Medale będą wręczane zgodnie z przepisami PZOS.



Opłaty:

Kategorie KM12-14 - **30 zł**/etap

Pozostałe kategorie oraz popularyzacyjne - **40 zł**/etap

Wypożyczenie kart SI – 5zł

Opłata za zgubienie lub zniszczenie wypożyczonej karty SI - 300 zł

Opłaty należy dokonać do dnia 27.01.2026 na dane:

a. Nr konta: 15 1140 2004 0000 3602 8493 4874

b. Nazwa: Stowarzyszenie Team 360 Stopni

W tytule przelewu proszę wpisać: MP NBnO, trasa oraz imię i nazwisko osoby lub osób, za które wnoszona jest opłata. Np. MP NBnO, sredni, klasyk, Jan Kowalski.

Zgłoszenia

<https://team360.pl/pl/entry/team/286>

Termin zgłoszeń do 26.01.2026



Nagrody

Medale za m. 1-3 we wszystkich kategoriach
Dyplomy za miejsca 4-6 w kat. KM12-KM21

Zakwaterowanie

We własnym zakresie. Małastów ma dużą bazę noclegową.
Polecamy również OSW Radocyna - ośrodek Nadleśnictwa.

W razie braku **WARUNKÓW ŚNIEŻNYCH** zawodnicy otrzymają zwrot wpisowego.

