

MAZURY CUP...→





SŁOWO WSTĘPNE

Wydaje się, że druga edycja zawodów powinna być lepsza od pierwszej. W 2023 roku pokazaliśmy naszą koncepcję Mazury Cup, czyli unikatowe i jednocześnie dziewicze tereny oraz centra zawodów z bezpośrednim dostępem do jezior, okraszone sielankową atmosferą początku lata. Teraz stajemy przed kolejnym wyzwaniem - zaskoczyć Was czymś lepszym. Czy takim będą trzy całkowicie odmienne w swej charakterystyce tereny? Czy meta zlokalizowana

na piaszczystej plaży jeziora Gim będzie wartościowym zwieńczeniem wymagającego biegu klasycznego? A może coś jeszcze innego stanowić będzie o sile edycji 2024? Możemy uznać, że są to pytania retoryczne, a najlepszym sposobem na odpowiedź na nie będzie przyjazd w ostatni weekend czerwca w okolice Butryn. Zapraszamy już dziś!

- Wojtek Dwojak i Jacek Morawski

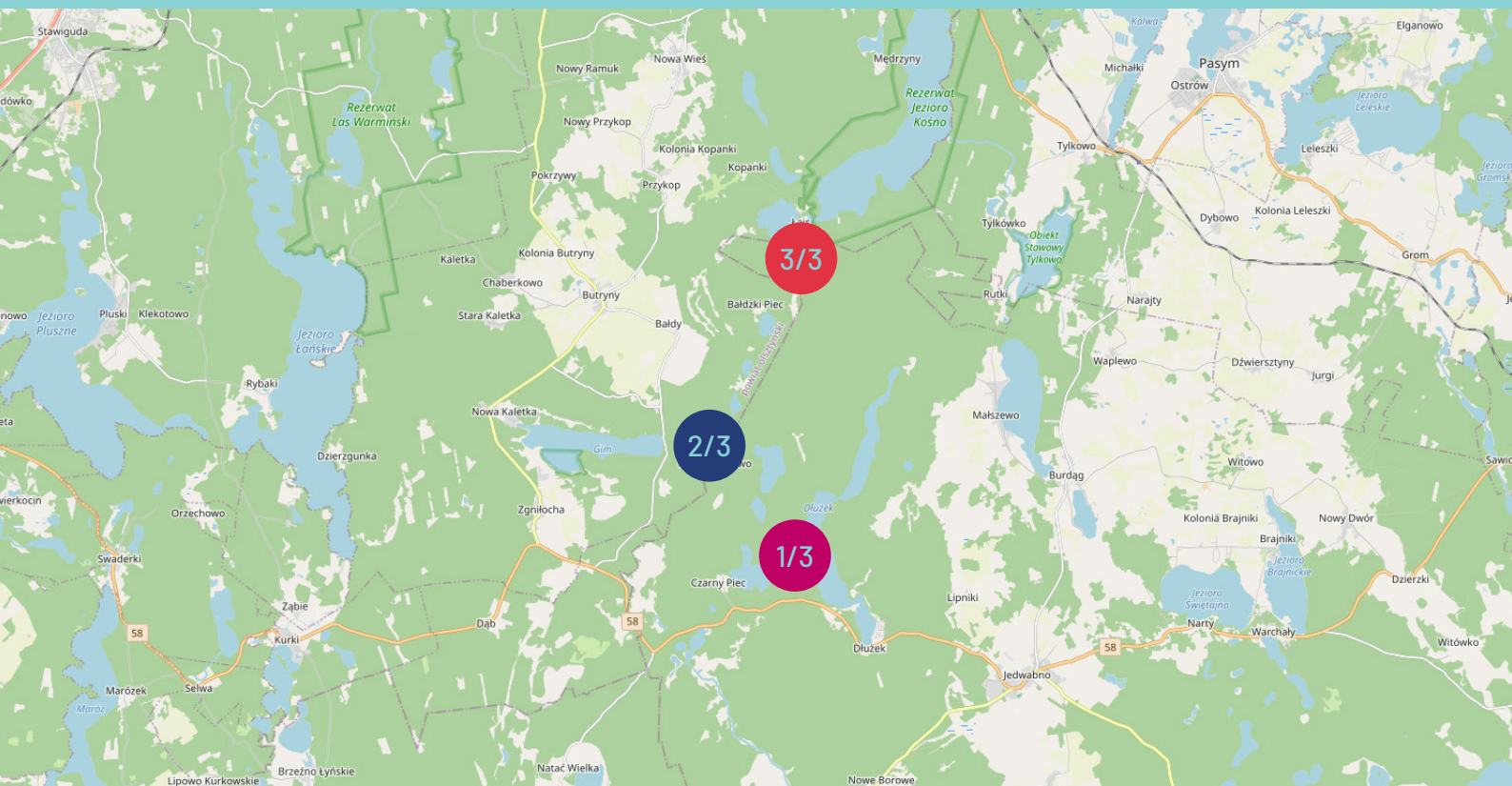

28-30.06.2024

MAZURY
CUP →

mazurycup.pl



1/3

CZARNY PIEC

bieg średniodystansowy
28.06.2024

2/3

JEZIORO GIM

bieg klasyczny
29.06.2024

3/3

BAŁDZKI PIEC

bieg pościgowy
30.06.2024

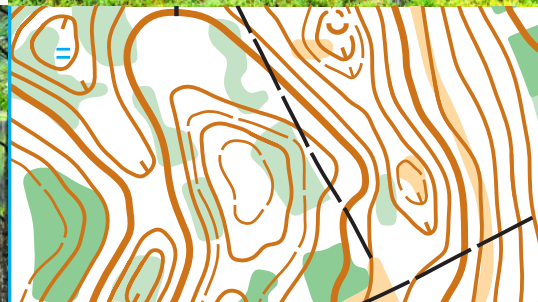
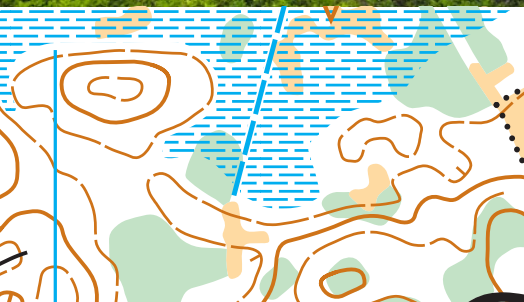
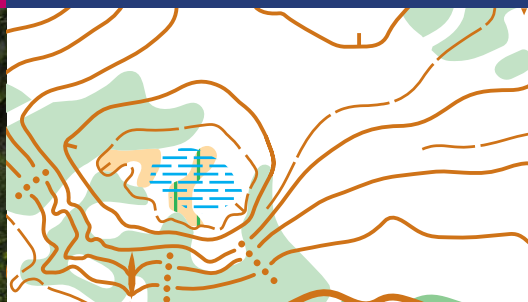

ORGANIZATOR

Dolnośląski Związek Orientacji Sportowej
ul. Borowska 1-3
50-529 Wrocław

PARTNERZY

Polski Związek Orientacji Sportowej
Nadleśnictwo Jedwabno

WSPÓŁORGANIZATOR

Fundacja Slow Event
ul. Lindleya 16
02-013 Warszawa

RANGA

Trzydniowe indywidualne zawody
rankingowe o współczynniku 1.1,
zaliczane do kalendarza CTZ.

ZESPÓŁ ORGANIZATORÓW

Kierownik Zawodów
Sędzia Główny
Kierownik startu
SPORTident
Kartografia

Wojciech Dwojak
Jacek Morawski
Arleta Sosenko
Marcin Leśnicki
Wojciech Dwojak, Jacek Morawski



28-30.06.2024

MAZ
URY
CUP...→

mazurycup.pl



1/3

CZARNY PIEC

bieg średniodystansowy
28.06.2024

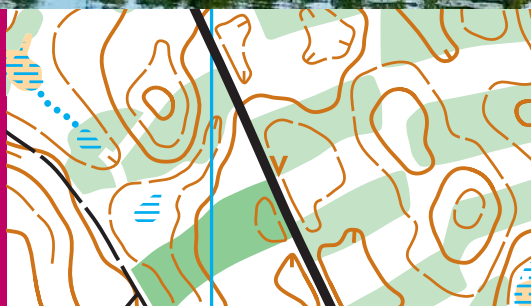

LOKALIZACJA

Łąka nad Jeziorem Czarnym
GPS: 53.545701, 20.625579

Podczas pierwszego etapu zmierzycie się z szybkim terenem charakteryzującym się płynną i nieoczywistą mikrorzeźbą. Aby nie popełnić błędów kluczowe będzie zdjęcie nogi z gazu w odpowiednich momentach. Poza tym, zapowiada się etap z historią w tle - las pełen jest pozostałości po umocnieniach obronnych z II wojny światowej w postaci pochowanych wśród leśnej głuszy bunkrów. Jednym słowem będzie to **szybki i czujny** etap, idealny, aby poznać charakterystykę terenu.



PROGRAM

16:30
20:00

start
zakończenie etapu

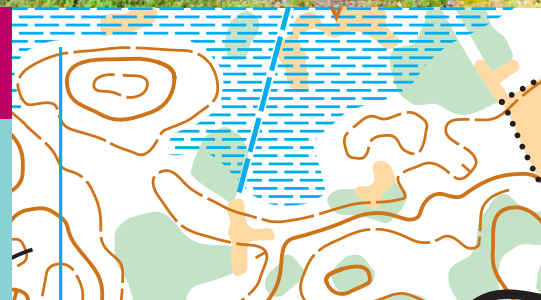
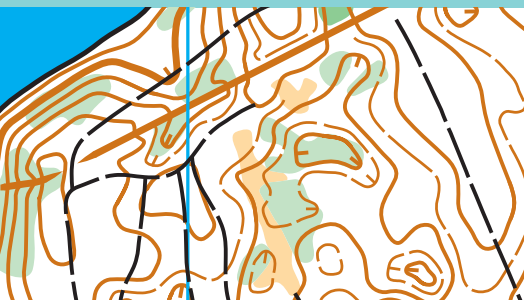

28-30.06.2024

MAZ
URY
CUP...→

mazurycup.pl



2/3

JEZIORO GIM

bieg klasyczny
29.06.2024

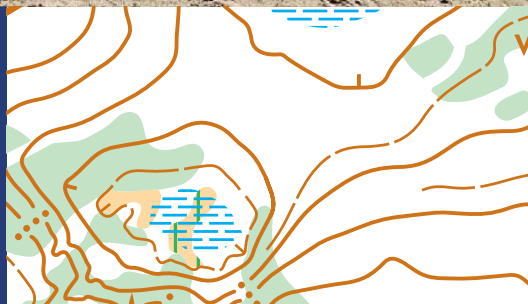

LOKALIZACJA

Plaża nad Jeziorem Gim
GPS: 53.576963, 20.603619

Teren drugiego etapu jest zgoła inny od pierwszego. Niuanse rzeźby terenu są tu zdecydowanie uboższe, ale w zamian doświadczycie dużej zmienności w warstwie roślinnej oraz licznych terenów podmokłych. Opisując drugi etap nie sposób nie wspomnieć o mecie zlokalizowanej na samej plaży jeziora Gim, które oleśniewa swoją lazurową wodą, będąc jednocześnie jednym z najczystszych jezior w Polsce. Jak przystało na przyzwoity klasyk - będzie **długo** i **epicko**.



PROGRAM

11:00 start
16:00 zakończenie etapu



28-30.06.2024

MAZ
URY
CUP...→

mazurycup.pl



3/3

BAŁDZKI PIEC

bieg pościgowy
30.06.2024

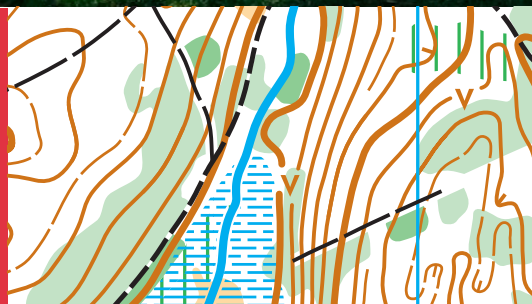

LOKALIZACJA

Łąka nad Jeziorem Łownem Dużym
GPS: 53.602106, 20.639989

Wieńczący zawody bieg pościgowy zostanie rozegrany w terenie będącym mieszanką dwóch poprzednich etapów. Czekają Was pagórkowaty teren, oferujący zróżnicowaną roślinność oraz malownicze tereny podmokłe. Meta zlokalizowana będzie w uroczej osadzie Bałdzki Piec, której mieszkańcy pamiętają rozgrywane w tutejszych lasach zawody na orientację z lat 80-tych. Na tym etapie na pewno przydadzą się **szybkie nogi** i oczywiście **zimna głowa**.



PROGRAM

10:30
14:00

start
zakończenie etapu



28-30.06.2024

MAZ
URY
CUP...→

mazurycup.pl



ZGŁOSZENIA

Zgłoszenia przyjmowane do dnia **17.06.2024** (lub do wcześniejszego wyczerpania limitu uczestników) przez formularz zgłoszeniowy na stronie PZOS: <https://orienteing.org.pl/pzos/entries>

LIMIT UCZESTNIKÓW

Limit uczestników imprezy ustalony jest na **500 osób**. Po wypełnieniu limitu zgłoszenia są zamykane, a zapisy dodatkowych zawodników możliwe są jedynie w przypadku rezygnacji ze startu osób zgłoszonych w limicie.

ZMIANY I REZYGNACJE

Do dnia **17.06.2024** istnieje możliwość bezpłatnej modyfikacji swojego zgłoszenia (w tym jego usunięcia). W przypadku rezygnacji ze startu po tym terminie wpłacone wpisowe nie podlega zwrotowi.

KATEGORIE SPORTOWE

KM10, KM12, KM14, KM16, KM18, KM20, KM21, KM21E, KM35, KM40, KM45, KM50, KM55, KM60, KM65, KM70, KM75, KM80, KM85, KM90

W przypadku małej liczby zgłoszonych organizator zastrzega sobie prawo do łączenia kategorii.

KATEGORIE POPULARYZACYJNE

	Dystans	Trudność	Opis
Rodzinna	1,5-2,0 km	łatwa	wyznakowana wstążkami trasa dla rodzin (start grupowy)
Enka	1,5-2,0 km	łatwa	wyznakowana wstążkami trasa dla dzieci (start indywidualny)
Krótka	2,0-3,0 km	łatwa	coś dla początkujących, którzy nie potrzebują wyznakowanej trasy
Średnia	3,0-4,0 km	średnia	trasa dla tych, którzy potrafią się trochę orientować
Challenge	3,0-4,0 km	trudna	krótka, ale wymagająca technicznie trasa dla lubiących wyzwania
Ultra	3,5-6,0 km	trudna	wymagająca technicznie trasa dla fanów mazurskiej przygody

Zawodnicy kategorii popularyzacyjnych nie mają przypisanego czasu startu - startują o dowolnej godzinie w przedziale minutowym 00-120.





WPISOWE

	KM10-14 Rodzinna Enka	KM16-20 KM65 i starsi Krótka Średnia	KM21-60 Challenge Ultra
I termin 30.04.2024	20 zł / etap 60 zł / 3 etapy	35 zł / etap 105 zł / 3 etapy	45 zł / etap 135 zł / 3 etapy
II termin 17.06.2024	25 zł / etap 75 zł / 3 etapy	40 zł / etap 120 zł / 3 etapy	55 zł / etap 165 zł / 3 etapy
po terminie	30 zł / etap 90 zł / 3 etapy	45 zł / etap 135 zł / 3 etapy	65 zł / etap 195 zł / 3 etapy

PŁATNOŚCI

Dolnośląski Związek Orientacji Sportowej

ul. Borowska 1-3

50-529 Wrocław

Nr konta Millennium Bank: **87 1160 2202 0000 0002 3017 7716**

W tytule przelewu należy wpisać hasło „Mazury” oraz nazwę klubu (imię i nazwisko zawodnika), za który wnoszona jest opłata.

O ważności zgłoszenia w danym terminie decyduje data księgowania wpisu na koncie organizatora, a nie fakt wypełnienia formularza zgłoszeniowego.

Zapotrzebowanie na faktury prosimy zgłaszać poprzez formularz dostępny na stronie mazurycup.pl.



POTWIERDZANIE PK

Na zawodach wykorzystany będzie elektroniczny system potwierdzania punktów SPORTident. Stacje będą działały w trybie bezdotykowym (AIR+).

Istnieje możliwość wypożyczenia karty SPORTident od organizatora w cenie 5 zł / bieg. Zapotrzebowanie prosimy zgłaszać drogą mailową (mazury@mazurycup.pl) do dnia 17.06.2024.

MAPY

Wykonane zgodnie z ISOM 2017-2, drukowane cyfrowo i zabezpieczone folią.

1:10 000, e-2,5 m dla kategorii KM10-45, Średnia, Challenge, Ultra
1:7 500, e-2,5 m dla kategorii KM50-90, Rodzinna, Enka, Krótka

WNIOSKI O CZAS STARTU

Wychodząc Wam naprzeciw dajemy możliwość zgłaszania potrzeby indywidualnego dopasowania czasu startu na jednym lub kilku etapach, co może być przydatne na przykład w przypadku opieki nad dzieckiem. Więcej szczegółów znajdziecie na mazurycup.pl.

NAGRODY

Upominki i dyplomy dla czołowych trójek z każdej kategorii w klasyfikacji końcowej po trzech etapach.

OCHRONA ŚRODOWISKA

Poszanowanie otaczającej nas natury jest niezwykle ważne, dlatego podczas zawodów będziemy starali się jak najbardziej ograniczyć negatywny wpływ naszej imprezy na środowisko, między innymi poprzez minimalizowanie ilości wytwarzanych odpadów oraz zastępowanie plastiku produktami z papieru.



DODATKOWE INFORMACJE

- Organizator zapewnia opiekę medyczną w czasie trwania zawodów.
- Organizator jest ubezpieczony od odpowiedzialności cywilnej.
- Organizator nie ponosi kosztów ubezpieczenia indywidualnego.
- Organizator nie ponosi odpowiedzialności materialnej za rzeczy zaginione w trakcie trwania zawodów.
- Organizator zastrzega sobie prawo do zmian w programie zawodów, jak również ich odwołania ze względu na wystąpienie siły wyższej.
- Organizator zastrzega sobie prawo do ostatecznej interpretacji niniejszego Biuletynu.
- Uczestnicy zawodów wyrażają zgodę na publikację ich wizerunku na stronie mazurycup.pl, w mediach społecznościowych organizatora oraz w innych materiałach promocyjnych.
- Zgłoszenie na zawody jest równoznaczne z akceptacją niniejszego Biuletynu.
- Informacje o zawodach znajdują się na stronie mazurycup.pl.



SPONSORZY

hitmark
= robotics



 **Knack
Clinic**

28-30.06.2024

**MAZ
URY
CUP...→**

mazurycup.pl

Sudety Cup

2024

Czarna Góra Resort

1/4

Pasiecznik

bieg średniodystansowy
25.07.2024

2/4

Żmijowiec

bieg klasyczny
26.07.2024

3/4

Czarna Góra

bieg średniodystansowy
27.07.2024

4/4

Janowa Góra

bieg pościgowy
28.07.2024

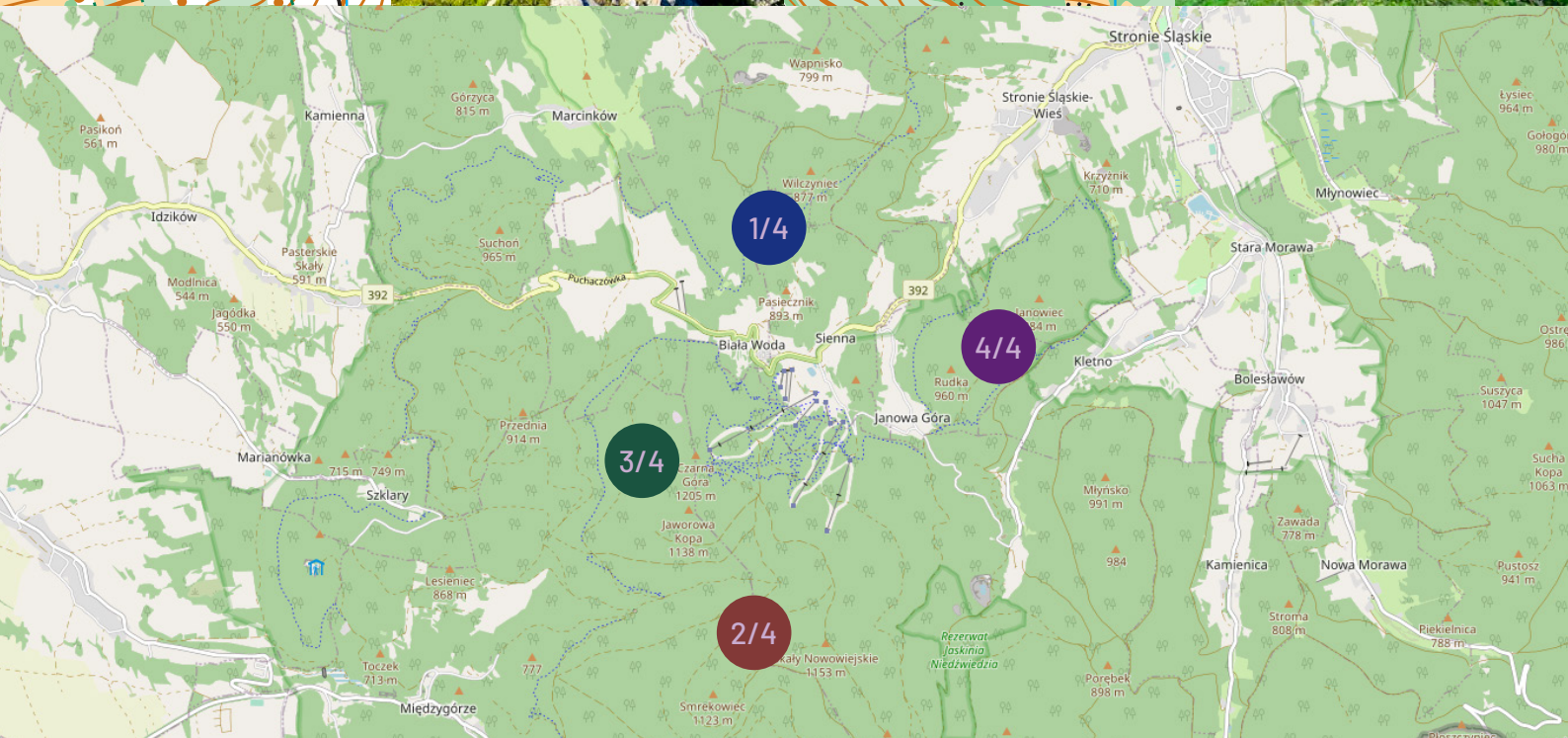
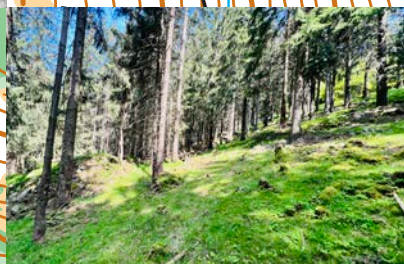
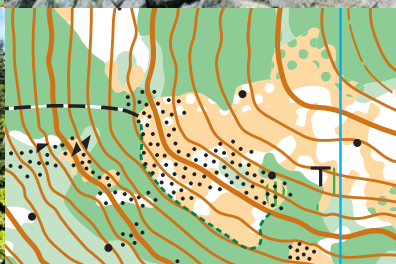
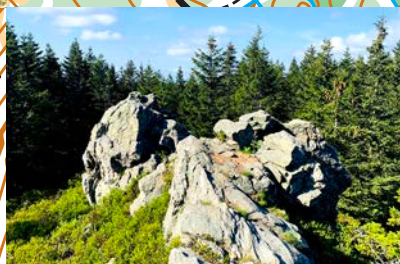
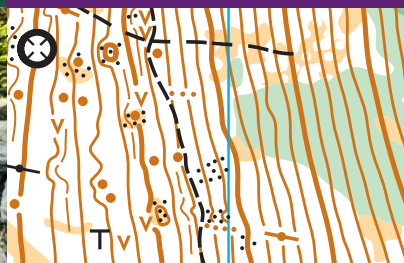
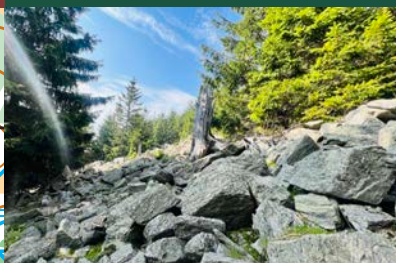

25-28.07.2024

Sudety Cup

sudetycup.pl