



# **REGULAMIN ZAWODÓW Mistrzostwa Województwa Pomorskiego w klasycznym BnO**

**Łężyce 05.07.2020**

Zawody współfinansowane przez Samorząd Województwa Pomorskiego

## **1. ORGANIZATOR**

Uczniowski Klub Sportowy „Azymut 45” Gdynia  
81-578 Gdynia ul. Wiczlińska 33

## **2. ZESPÓŁ ORGANIZACYJNY**

Kierownik Zawodów – Irena Piotrowska  
Sędzia główny – Agata Porzycz tel. 502-283-461  
Budowniczy tras – Jerzy Porzycz  
Sekretariat – Maria Marszałek

## **3. FORMA ZAWODÓW**

indywidualne, bieg klasyczny, zaliczane do Pucharu Pomorza (IV Runda), o współczynniku rankingowym 0,80

#### **4. KATEGORIE WIEKOWE – SPORTOWE**

| Kobiety | Mężczyźni | Rocznik          |
|---------|-----------|------------------|
| K10     | M10       | 2010 i młodsi    |
| K12     | M12       | 2008 – 2009      |
| K14     | M14       | 2006 – 2007      |
| K16     | M16       | 2004 – 2005      |
| K18     | M18       | 2002 – 2003      |
| K20     | M20       | 2000 - 2001      |
| K21     | M21       | 1999 - 1986      |
| K35/40  | M35/40    | 1985 - 1976      |
| K45/50  | M45/50    | 1975 - 1966      |
| K55/60  | M55/60    | 1965 - 1956      |
| K65+    |           | 1955 i wcześniej |
|         | M65/70    | 1955 – 1946      |
|         | M75+      | 1945 i wcześniej |

W przypadku małej ilości zgłoszonych zawodników organizator zastrzega sobie prawo łączenia kategorii

#### **5. KATEGORIE POPULARYZACYJNE**

Trasa KM10N (trasa wstążkowana),

Rodzinna,

Krótka,

Średnia,

Długa

Zawodnicy w kat. popularyzacyjnych startują w dowolnej minucie pomiędzy 00 i 40

#### **6. ZGŁOSZENIA**

Do godziny **24:00** w dniu **29.06.2020** poprzez formatkę zgłoszeniową na stronie Polskiego Związku Orientacji Sportowej <https://orienteering.org.pl/pzos/entries>

lub na adres e-mail [azymut45gdynia@gmail.com](mailto:azymut45gdynia@gmail.com)

Ważność zgłoszenia po jego potwierdzeniu

## **7. OPŁATY**

|   |           |
|---|-----------|
| KM10, KM12, KM14 oraz trasy popularyzacyjne         | 10,00 zł  |
| KM16, KM18, KM20                                    | 15,00 zł  |
| KM21, KM35/40, KM45/50, KM55/60, K65+, M65/70, M75+ | 20,00 zł  |
| wypożyczenie karty SI                               | 3,00 zł   |
| zgubienie wypożyczonej karty SI                     | 150,00 zł |

Preferowana opcja opłaty za udział w zawodach – przelew na konto UKS Azymut 45

**Santander Bank Polska 61 1090 1102 0000 0001 1522 1619**

## **8. CENTRUM ZAWODÓW**

05.07.2020 r (niedziela) polana leśna na wschód od m. Łężyce

<https://goo.gl/maps/SBKXL8jWXdo74H916>

## **9. BIURO ZAWODÓW**

Czynne w Centrum Zawodów od godz. 09:30

## **10. START**

Godzina „00” - 10:30

## **11. MAPA**

Mapa „Dolina Cisówki” w skali 1:10000 e – 5 m aktualność kwiecień 2019, zabezpieczona w folii

## **12. TEREN**

Ukształtowanie terenu zróżnicowane; przewyższenia do 40m; teren morenowy; gęsta sieć dróg; przebieżność w większości bardzo dobra i dobra.

Fragmenty map:

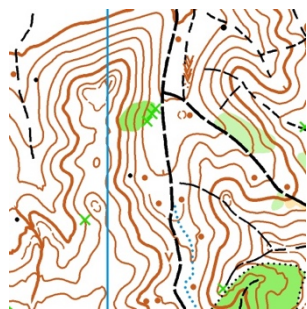

### **13. POTWIERDZANIE PK**

Zawody zostaną przeprowadzone przy użyciu elektronicznego systemu potwierdzania punktów kontrolnych SPORTIdent. Stacje będą działały w systemie bezdotykowym AIR+

### **14. NAGRODY**

Za miejsca 1-3 dyplomy, medale oraz drobne upominki

### **15. INNE**

- Zawody zostaną rozegrane zgodnie z obowiązującymi przepisami dotyczącymi zagrożenia epidemiologicznego w związku z COVID-19
- Zgłoszenie się na zawody jest równoznaczne z akceptacją postanowień regulaminu zawodów oraz zgody na przetwarzanie danych osobowych i wizerunku w celach organizacyjnych
- Organizator nie ponosi odpowiedzialności materialnej za rzeczy zaginione w trakcie trwania zawodów
- Organizator w trakcie trwania zawodów zapewnia opiekę medyczną
- Zawodnicy ubezpieczają się we własnym zakresie
- Zawody odbędą się bez względu na warunki atmosferyczne
- Dodatkowe szczegóły o zawodach na: <http://azymut45gdynia.org>