

GRAND PRIX POLONIA 2026

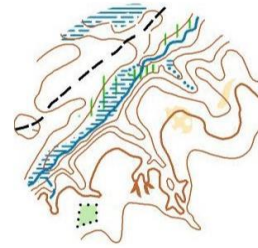

24 - 25 - 26 . 07 . 2026

Rudno - Gwoździec - Nawojowa Góra

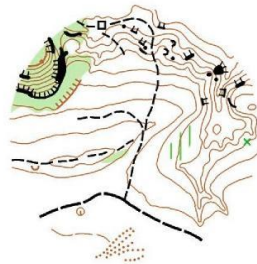

24 - 26. 07. 2026
www.gpp2026.pl

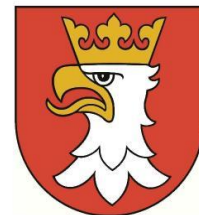

POWIAT KRAKOWSKI



GRAND PRIX POLONIA 2026

BIULETYN nr 1

Trzydniowe międzynarodowe indywidualne zawody w Biegu na Orientację

Centralnego Terminarza Zawodów PZOS zaliczane do rankingu o współczynniku 1,2.

ORGANIZATOR: LKS Górzanka Nawojowa Góra. www.gpp2026.pl ; gorzankaol@gmail.com
na zlecenie Polskiego Związku Orientacji Sportowej www.orienteeering.org.pl

Partnerem zawodów jest Zarząd Parków Krajobrazowych Województwa Małopolskiego.

Współorganizator: MS System Kraków. Kierownik zawodów: Mariusz Skorupa,

Sędzia Główny: Grzegorz Zwoliński, Obsługa Sport-Ident: Marcin Fastyn.

DATA i MIEJSCE: 24-25-26.07.2026 roku. Krzeszowice powiat Krakowski.

Etap I - piątek 24.07.2026, start 15.00. Rudno - Centrum zawodów na parkingu przy zamku Tenczyn. 50°06'10.3"N 19°34'47.0"E . Bieg leśny na dystansie skróconym.

Teren zawodów to wzgórze zamkowe pochodzenia wulkanicznego z elementami terenowymi powstałymi w wyniku działalności górniczej. Teren nowy – nie ma map do biegu na orientację.

Etap II - sobota 25.07.2026, start: 11.00 – Tenczynek-Gwoździec. Bieg klasyczny.

Centrum zawodów na boisku LKS Górzanka Nawojowa Góra. 50°06'38.0"N 19°39'59.5"E .

Teren pagórkowaty – płaskowyż ze zboczami z ciekawą rzeźbą terenu, skałami i wyrobiskami pokopalnianymi, porośnięty bukowym starodrzewiem.

Etap III – niedziela 26.07.2026 – Nawojowa Góra – Dolina Borowca. Bieg pościgowy – klasyk.

Centrum zawodów na boisku LKS Górzanka Nawojowa Góra. 50°06'38.0"N 19°39'59.5"E .

Teren pagórkowaty mocno zróżnicowany – płaska bagienna dolina z ciekawą mikrorzeźbą terenu przechodząca w strome zbocze o zróżnicowanej przebieżności z ciekawymi formami skalnymi.

KATEGORIE: KE, K10, K12, K14, K16, K18, K20, K21, K35, K40, K50, K55, K60, K65, K70, ME, M10, M12, M14, M16, M18, M20, M21, M35, M40, M45, M50, M55, M60, M65, M70, M75, M80, KM10N, Rodzinna, Open.

ZGŁOSZENIA: Do dnia 13.07.2026 poprzez formularz zgłoszeniowy PZOS:

<https://www.orienteeering.org.pl/pzos/detail/entries/1616> lub mailem: gorzankaol@gmail.com

WPISOWE: Kategorie: K i M14 i młodsze: 60 zł, 20 zł/dzień.

Kategorie: K i M 16, 18, 20: 90 zł, 30zł/dzień.

Kategorie: KE, ME, K i M 21 i starsze: 120zł, 40 zł/dzień .

NAGRODY: Nagrody do III miejsca, dyplomy i upominki do VI miejsca w każdej kategorii.

POTWIERDZENIE PUNKTÓW NIEKONTROLNYCH: SPORT-IDENT w systemie bezdotykowym, wypożyczenie kart startowych – 5 zł/bieg ,

zapotrzebowanie prosimy zgłaszać mailem na adres: gorzankaol@gmail.com

PARKING: Parking w centrum zawodów w cenie 10 zł / dzień/ samochód.

Kontakt: gorzankaol@gmail.com