

# GRAND PRIX POLONIA

## 2026



### 24 - 25 - 26 . 07 . 2026

## Rudno - Gwoździec - Nawojowa Góra

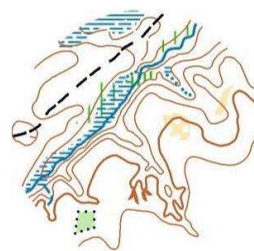
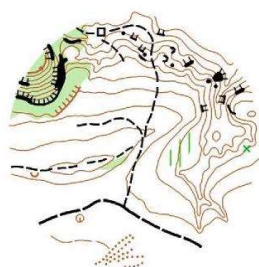

24 - 26. 07. 2026  
[www.gpp2026.pl](http://www.gpp2026.pl)



POWIAT KRAKOWSKI



# GRAND PRIX POLONIA 2026

## BIULETYN nr 1

Trzydniowe międzynarodowe indywidualne zawody w Biegu na Orientację

Centralnego Terminarza Zawodów PZOS zaliczane do rankingu o współczynniku 1,2.

**ORGANIZATOR:** LKS Górzanka Nawojowa Góra. [www.gpp2026.pl](http://www.gpp2026.pl) ; [gorzankaol@gmail.com](mailto:gorzankaol@gmail.com)  
na zlecenie Polskiego Związku Orientacji Sportowej [www.orienteing.org.pl](http://www.orienteing.org.pl)

Partnerem zawodów jest Zarząd Parków Krajobrazowych Województwa Małopolskiego.

Współorganizator: MS System Kraków. Kierownik zawodów: Mariusz Skorupa,

Sędzia Główny: Grzegorz Zwoliński, Obsługa Sport-Ident: Marcin Fastyn.

**DATA i MIEJSCE:** 24-25-26.07.2026 roku. Krzeszowice powiat Krakowski.

**Etap I** - piątek 24.07.2026, start 15.00. Rudno - Centrum zawodów na parkingu przy zamku Tenczyn, biuro zawodów czynne od 12.00. 50°06'10.3"N 19°34'47.0"E .

Bieg leśny na dystansie średnim. Teren zawodów to wzgórze zamkowe pochodzenia wulkanicznego z elementami terenowymi powstałymi w wyniku działalności górniczej. Teren nowy – nie ma map do biegu na orientację. Mapa w skali 1:7500, autor Grzegorz Zwoliński

**Etap II** - sobota 25.07.2026, start: 11.00 – Tenczynek-Gwoździec. Bieg klasyczny.

Centrum zawodów na boisku LKS Górzanka Nawojowa Góra. 50°06'38.0"N 19°39'59.5"E .

Teren pagórkowaty – płaskowyż ze zboczami z ciekawą rzeźbą terenu, skałami i wyrobiskami pokopalnianymi, porośnięty bukowym starodrzewiem. Mapa w skali 1:15000 i 1:10000.

**Etap III** – niedziela 26.07.2026 – Nawojowa Góra – Dolina Borowca. Bieg pościgowy – klasyk.

Centrum zawodów na boisku LKS Górzanka Nawojowa Góra. 50°06'38.0"N 19°39'59.5"E .

Teren pagórkowaty mocno zróżnicowany – płaska bagienna dolina z ciekawą mikrorzeźbą terenu przechodząca w strome zbocze o zróżnicowanej przebieżności z ciekawymi formami skalnymi.

**KATEGORIE:** KE, K10, K12, K14, K16, K18, K20, K21, K35, K40, K50, K55, K60, K65, K70, K75, ME, M10, M12, M14, M16, M18, M20, M21, M35, M40, M45, M50, M55, M60, M65, M70, M75, M80, M85, KM10N, Rodzinna, Open.

**ZGŁOSZENIA:** Do dnia 13.07.2026 poprzez formularz zgłoszeniowy PZOS:

<https://www.orienteing.org.pl/pzos/detail/entries/1616> lub mailem: [gorzankaol@gmail.com](mailto:gorzankaol@gmail.com)

**WPISOWE:** Kategorie: K i M14 i młodsze: 60 zł, 20 zł/dzień.

Kategorie: K i M 16, 18, 20: 90 zł, 30zł/dzień.

Kategorie: KE, ME, K i M 21 i starsze: 120zł, 40 zł/dzień .

Wpisowe płatne przelewem na konto: MS System 26 1050 1445 1000 0092 7402 4562 .

**NAGRODY:** Nagrody do III miejsca, dyplomy i upominki do VI miejsca w każdej kategorii.

**POTWIERDZENIE PUNKTÓW KONTROLNYCH:** SPORT-IDENT w systemie bezdotykowym, wypożyczenie chipa – 5 zł/bieg ,

zapotrzebowanie prosimy zgłaszać mailem na adres: [gorzankaol@gmail.com](mailto:gorzankaol@gmail.com)

**PARKING:** Parking w centrum zawodów w cenie 10 zł / dzień/ samochód.

**NOCLEGI:** Ziemia Krakowska oferuje bogatą ofertę noclegową. Jest możliwość noclegu we własnym namiocie w centrum zawodów na boisku LKS Górzanka w Nawojowej Górze.

ORGANIZACJĘ GRAND PRIX POLONIA 2026 wspiera POWIAT KRAKOWSKI.



**POWIAT KRAKOWSKI**

ORGANIZACJĘ GRAND PRIX POLONIA w zakresie promocji atrakcji turystycznych wspiera:



**ZESPÓŁ PARKÓW  
KRAJOBRAZOWYCH  
WOJEWÓDZTWA  
MAŁOPOLSKIEGO**  
Instytucja Województwa Małopolskiego



**MAŁOPOLSKA**



**hitmark  
= robotics**

**FORYTEK&PARTNERZY**  
ADWOKACI I RADCOWIE PRAWNI

**POLSKI ZWIĄZEK  
ORIENTACJI SPORTOWEJ** **PZOS**